

Maitre d'ouvrage
Préfecture du Pas-de-Calais



Plan de Prévention des
Risques Naturels (P.P.R)
Vallée de L' Aa supérieure

APPROBATION

Communes de :
Bléquin, Bourthes et Ergny

Plan n°8 ZONAGE REGLEMENTAIRE

maitre d'oeuvre



Service Risques, Crises
et Sécurité Routière
Plan de Prévention
des Risques Naturels

100, Avenue Charles
CROZAT, 59500 LILLE

03 20 39 40 00

COPYRIGHT : IGN (cartographie 2005 - 807000)

Echelle : 1/10000

DATE : Novembre 2009

PROJET : Prévention des
Risques Naturels
P.P.R. Vallée de l'Aa supérieure

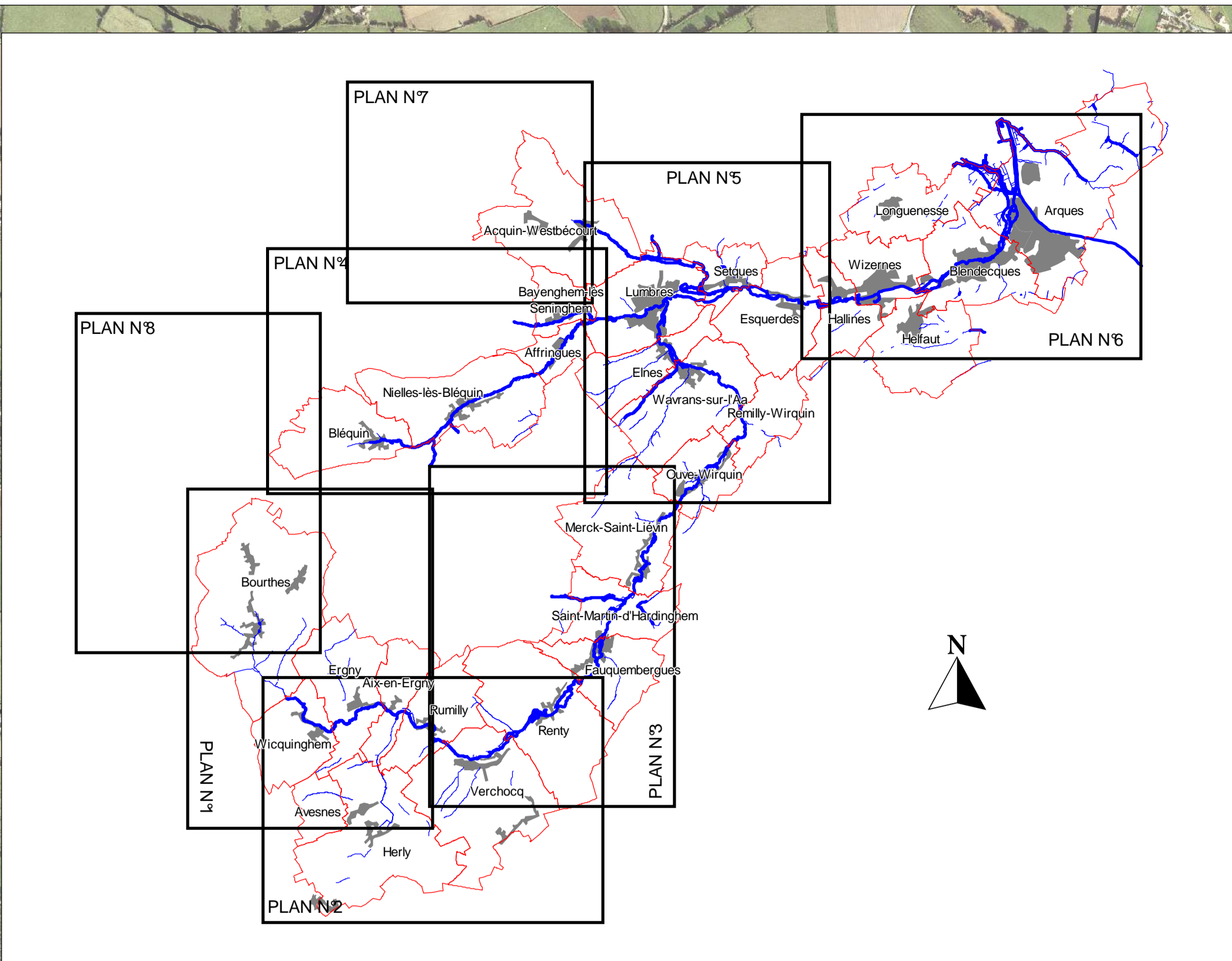

Cartographie Réglementaire

- Phénomène de ruissellement

- Zone bleue : zone urbanisée moyennement exposée au risque d' inondation, de consubtilité limitée
- Zone rouge : zone urbanisée fortement exposée au risque d' inondation et/ou zone naturelle à préserver de toute urbanisation

- Phénomène de débordement de rivière

- Zone bleu clair : zone urbanisée faiblement exposée au risque d' inondation
- Zone bleu foncé : zone urbanisée moyennement exposée au risque d' inondation
- Zone rouge : zone urbanisée fortement exposée au risque d' inondation et/ou zone naturelle d' expansion des crues à préserver de toute urbanisation
- Zone violette : zone d' activités dont la proximité de l' eau est indispensable, faiblement ou moyennement exposée au risque d' inondation
- Zone rouge : canal d' écoulement préférentiel à préserver de toute urbanisation

Cartographie Informatrice

- Axe d' écoulement préférentiel
- Limite de bassin versant à risque de ruissellement
- Zone inondable hors P.P.R (non exhaustif)
- Cours d' eau
- Communes concernées par le P.P.R
- Limites communales
- Voies Fermées

- Bâtiments

- Eglise
- Mairie
- Autre

